

Data presentazione: 12/11/1986 - Data: 09/11/2011 - n. P10215345 - Richiedente CINI X APES
 Tot.schede: 1 - Formato di acq.: A2(419x594) - Fat. di scala: 1:1.5

MOD. 100/1
 R. 29 100/1 400



MINISTERO DELLE FINANZE
 DIREZIONE GENERALE DEL CATASTO E DEI SERVIZI TECNICI ERARIALI

Lire
 150

NUOVO CATASTO EDILIZIO URBANO

(R. DUCRUTO-LONGO 12 APRILE 1950, N. 659)

Planimetria dell'immobile situato nel Comune di VECCHIANO Via MAGAGNA

Ditta ISTITUTO AUTONOMO PER LE CASE POPOLARI DELLA PROVINCIA DI PISA PER L'EDIFICIO: COMUNE DI VECCHIANO PER L'AREA
 Allegata alla dichiarazione presentata all'Ufficio Tecnico Erariale di PISA

PROPRIETA' ESCLUSIVA
 PROPRIETA' A COMUNE

Catasto dei Fabbricati - Situazione al 09/11/2011 - Comune di VECCHIANO (L.702) - Foglio: 29 Particella: 2963 - Subalterno 19

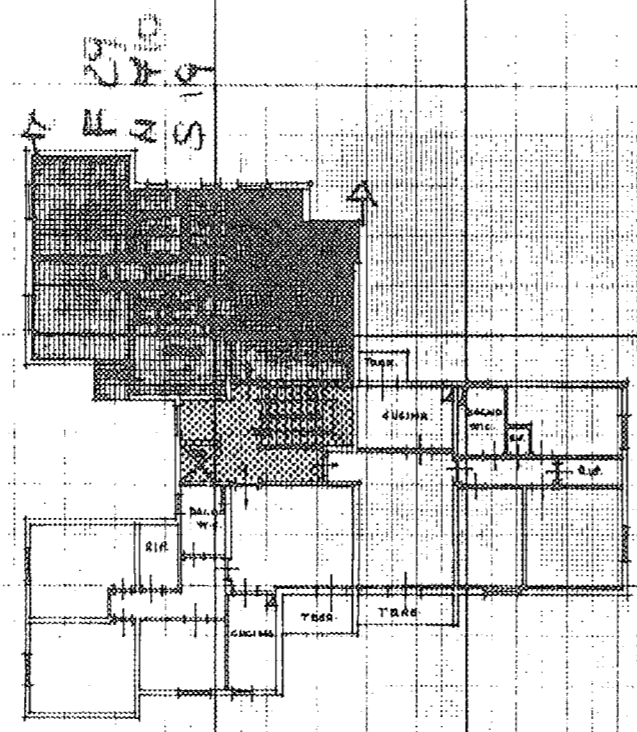

PIANO PRIMO H=2,80

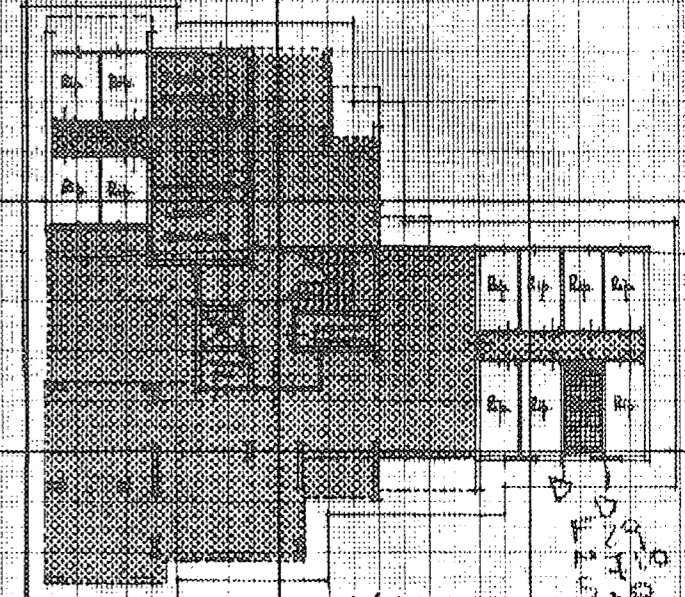

PIANO TERRENO H=2,40

ORIENTAMENTO



SCALA DI 1:200

SPAZIO RISERVATO PER LE ANNOTAZIONI D'UFFICIO

DATA	29
PROT. N°	710
	19

Compilata dal Geom. CARLO MARCHI
 (Titolo, nome e cognome del tecnico)

Scrittore ~~titolare~~ della I.A.C.P.
 della Provincia di PISA
 DATA 15.09.1986
 Firma: Carlo Marchi

Data presentazione: 12/11/1986 - Data: 09/11/2011 - n. P10215345 - Richiedente CINI X APES